

Progetto Casa Don Andrea Gallo

UNA CASA PER TUTT@
dati 1 Gennaio - 30 Settembre
2025

CASA
DON ANDREA
GALLO
#perl'autonomia



ACCOGLIENZA DEGNA

Casa Don Gallo offre 25 posti letto, ed ha accolto n. 40 persone dal 1 Gennaio 2025 al 30 Settembre 2025, con il 50% di accoglienze in più rispetto all'anno solare 2024.

POSTI LETTO

Attualmente, tutti i 25 posti letto sono occupati.

NUOVI INGRESSI

Dall'inizio dell'anno, 15 nuove persone hanno trovato accoglienza.

PERCORSI DI PRESA IN CARICO DIFFERENZIATI

Ogni abitante ha un percorso specifico verso l'autonomia e il supporto.



SALUTE E BENESSERE

La salute è un diritto fondamentale. Circa il 50% degli abitanti ha problemi di salute, richiedendo maggiore attenzione.

PROBLEMI DI SALUTE

Il 50% degli ospiti ha problemi di salute (n. 12 salute mentale e dipendeze), n. 8 altre problematiche

SUPPORTO SANITARIO

Il supporto all'accesso ai servizi sanitari è fondamentale per il pieno esercizio alla salute

SALUTE MENTALE E DIPENDENZE

Dodici persone ricevono supporto dal CSM, Centro alcol-Ser.D.

ACCESSO ALLE CURE

La disponibilità di accesso e assistenza sanitaria è cruciale per tutti.

DIRITTO ALLA SALUTE

PROMUOVIAMO IL MESSAGGIO:

"LA SALUTE È UN DIRITTO,
NON UN PRIVILEGIO."



PROVENIENZE

Casa Don Gallo è uno spazio sicuro per persone in condizione di homelessness che accoglie persone da diverse origini, praticando la xenia metropolitana, l'antica legge dell'ospitalità.

Pakistan

Il Pakistan è una delle principali nazioni di provenienza degli abitanti.

Italia

Alcuni abitanti provengono direttamente dalle nostre comunità locali.

Africa

Nell'ultimo anno c'è stato un incremento delle persone provenienti dal nord Africa (n. 3 Tunisia n. 3 Marocco).

DATI COMPLESSIVI

Principali paesi: Pakistan (9), Italia (2), Tunisia (3), Marocco (3), Gambia (3), Afghanistan (3), altri 15 da 9 paesi diversi.



Il fenomeno dell'homelessness colpisce tutte le persone, a prescindere dalla provenienza. Lungo la linea del colore, della provenienza e del culto religioso e del genere poi il fenomeno si amplifica.



SITUAZIONE GIURIDICA

Analizziamo il profilo legale degli abitanti e l'importanza della assistenza e orientamento legale quotidiana.

TIPOLOGIA PERMESSI

Senza permesso di soggiorno:

2

Richiedenti asilo:

19

Comunitari:

3 (2 italiani)

Altre tipologie

permesso:

(lavoro, protezione,

lungo

soggiornante):

14

RICHIEDENTI ASILO

19 abitanti sono in attesa della Commissioni o di ricorso per il riconoscimento del loro status.

RAZZISMO SISTEMICO

Il supporto agli abitanti per superare gli ostacoli burocratici nell'accesso ai documenti e ai diritti, è fondamentale per la riuscita di ogni progetto. Sono infatti numerose le discriminazioni frutto del razzismo sistemico intrinseco nelle prassi burocratiche

SUPPORTO LEGALE

Collaboriamo con diversi legali del territorio per garantire i diritti di ogni persona.



CONDIZIONI ABITATIVE PRECEDENTI

Prima dell'accoglienza, i nostri abitanti vivevano in situazioni di fortuna e precarietà chi da brevi periodi chi da anni.

ALLOGGI DI FORTUNA

14 persone vivevano in alloggi di fortuna instabili e insicuri.

AREA FORLANI

24 ospiti si trovavano nell'Area Forlani, tra cui 10 segnalati dallo Sportello Homeless Rights.

DIGNITÀ

Creiamo percorsi di dignità e autonomia per e con gli abitanti della casa che sono parte integrante della gestione.

INCLUSIVITÀ

Casa Don Gallo è uno spazio sicuro che accoglie chi vive ai margini, costruendo percorsi di dignità.



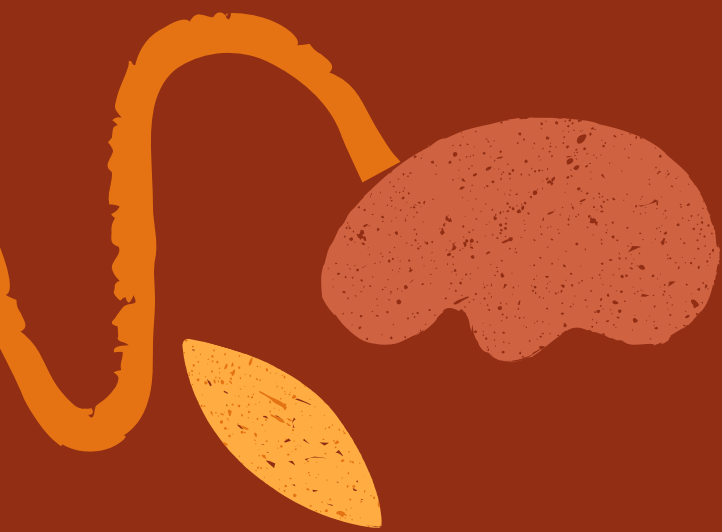

CAUSE HOMELESSNESS

Analizziamo le principali cause dell'homelessness e l'importanza di agire su di esse.

PROGETTI REVOCATI

La revoca dell'accoglienza o la fine dei progetti di accoglienza aumenta la vulnerabilità.

BUROCRAZIA

La mancanza del riconoscimento dei diritti di cittadinanza per le persone comunitarie (provenienti da alcuni paesi UE).

RAZZISMO SISTEMICO

La discriminazione nell'affitto, in particolare verso le persone razzializzate e non bianche, limita l'accesso a abitazioni dignitose.

DISOCCUPAZIONE

La perdita del lavoro contribuisce significativamente all'assenza di una casa.

EMERGENZA SOCIALE

L'assenza di supporto sociale, spesso giudicante, amplifica le problematiche di homelessness.

**CASA DON GALLO
AGISCE SULLE
CAUSE, NON SOLO
SUGLI EFFETTI!!!**

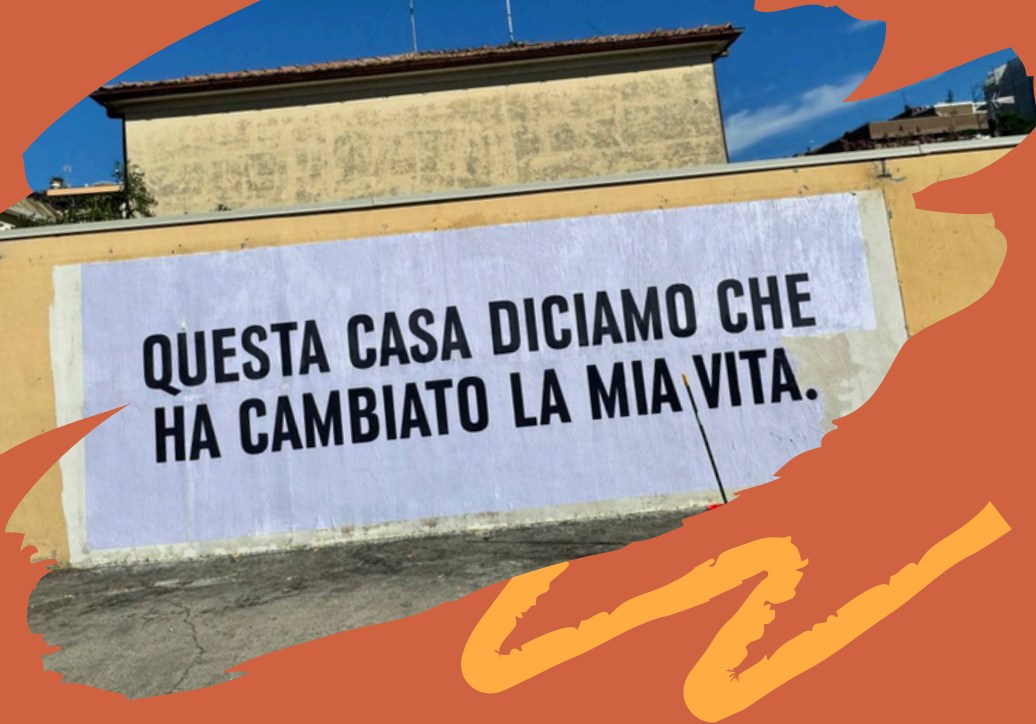

L'IMPATTO DEL PROGETTO

Casa Don Gallo crea sinergie solidali per un impatto sociale positivo e duraturo.

ECOSISTEMA SOLIDALE

Il progetto rafforza le collaborazioni tra i membri della comunità che si è costruita intorno all'ecosistema di Casa Madiba Network.

SOSTEGNO RECIPROCO ATTRAVERSO L'AUTOGESTIONE E LA CURA

La comunità lavora insieme, si autogestisce, attraverso i gruppi operativi, per garantire dignità e opportunità a tutte le persone. Nessuno deve rimanere solo!

EMPOWERMENT INDIVIDUALE E DI COMUNITÀ

Attività come la Pizzeria sociale Il varco e la barberia sociale sostengono i processi di inclusione e di capacitazione individuale e di gruppo.



NUOVE RISPOSTE ABITATIVE

Percorsi di autonomia abitativa offrono nuove opportunità per chi cerca dignità nell'abitare e stabilità.



SUCCESSI RAGGIUNTI

Sono 15 le persone che hanno trovato una nuova casa, ed hanno risolto problematiche gravose rispetto ai documenti, alla residenza ecc...

ESEMPI CONCRETI

Quattro abitanti presso uno staff hotel, sei persone invece nel gruppo appartamento trovato a Torre Pedrera

METTIAMO IN CAMPO PERCORSI INDIVIDUALIZZATI E CONDIVISI CON I SINGOLI ABITANTI PER ROMPERE IL CIRCOLO DELLA MARGINALITÀ UNA VOLTA USCITI DALLA CASA.

CASA
DON ANDREA
GALLO
#perlautonomia



**STAVO QUA IN VIA EMILIA,
LA STRADA CI HA FATTO
LA FORZA DI STARE**

**QUESTA CASA DICIAMO
LA MIA VITA'**

Contatti

**PER MAGGIORI INFORMAZIONI SUL
PROGETTO CASA DON GALLO, NON
ESITATE A CONTATTARCI.**

TELEFONO

353 4087009

EMAIL

ass.rumorisinistri@gmail.com

SITO WEB

www.casamadiba.net